

Provincia di Torino
CITTA' DI CUORGNE'

PIANO ESECUTIVO CONVENZIONATO IPT 2 AMBITO 3
AREA IPT2 - area di trasformazione per impianti industriali da rilocalizzare
AREA RC13b - area residenziale urbanisticamente consolidata

PROPRIETA' FENOGLIO GADDO' VIA TORINO 33

PROPRIETA'

Carlo FENOGLIO GADDO'

PROGETTISTI

Arch. Carla Gagliardi
Tetrastudio Architetti Associati
Via Cassinetta 10, Torino 10123
ARCHITETTO
CARLA GAGLIARDI
Arch. CHIARA GAGLIARDI
Via M. Adorno 11, Torino 10121
Luglio 2015

DATA

Luglio 2015

SCALA

varie



Stralcio di PRG 1:2000
IPT 2 -
Aree di trasformazione per impianti da rilocalizzare
RC 13b -
Aree residenziali urbanisticamente consolidate
AMBITO 3
Area di intervento -
Proprietà Fenoglio-Gaddo

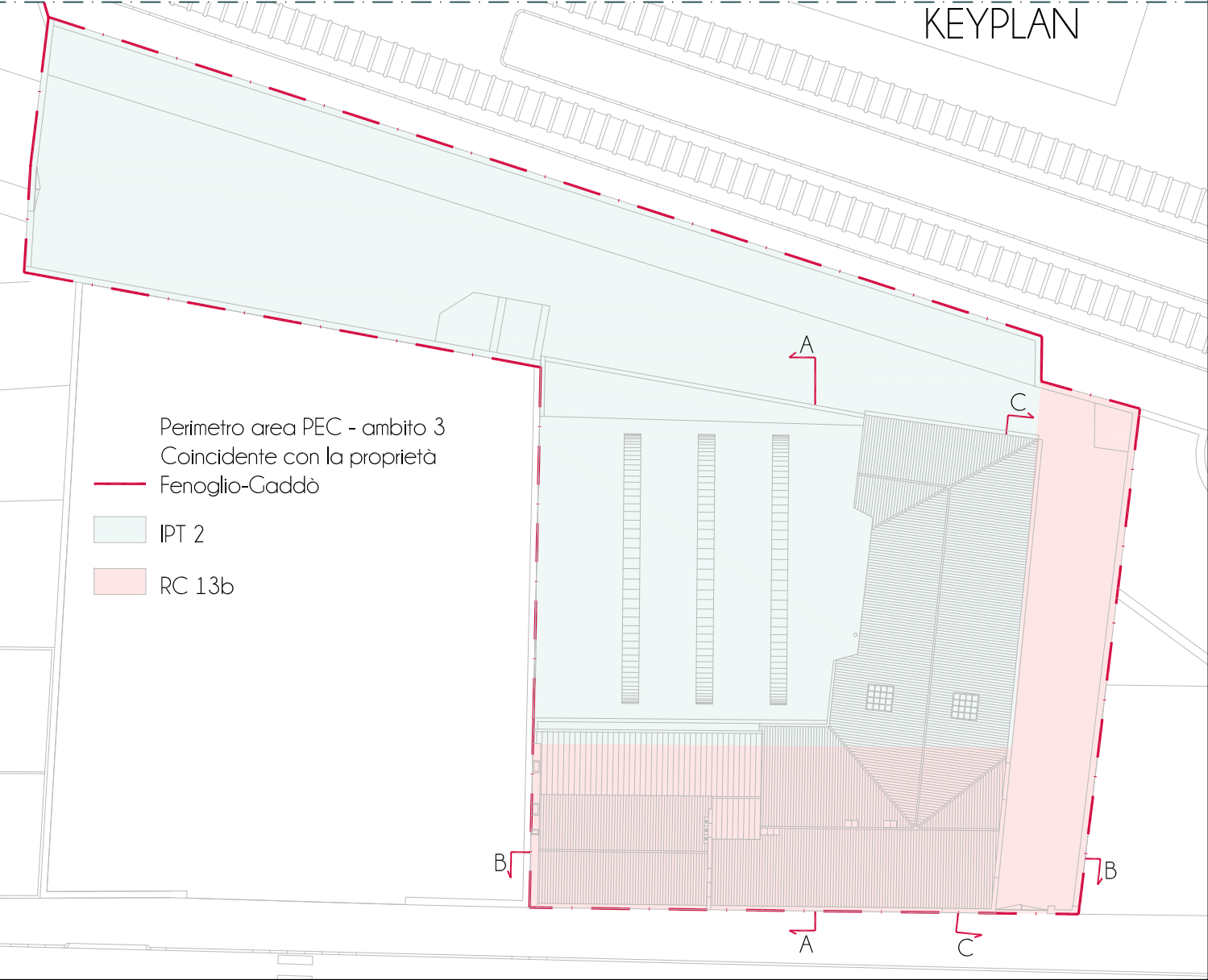

IPT 2 - Aree di trasformazione per impianti da rilocalizzare

Identificazione delle superfici lorde dell'area IPT

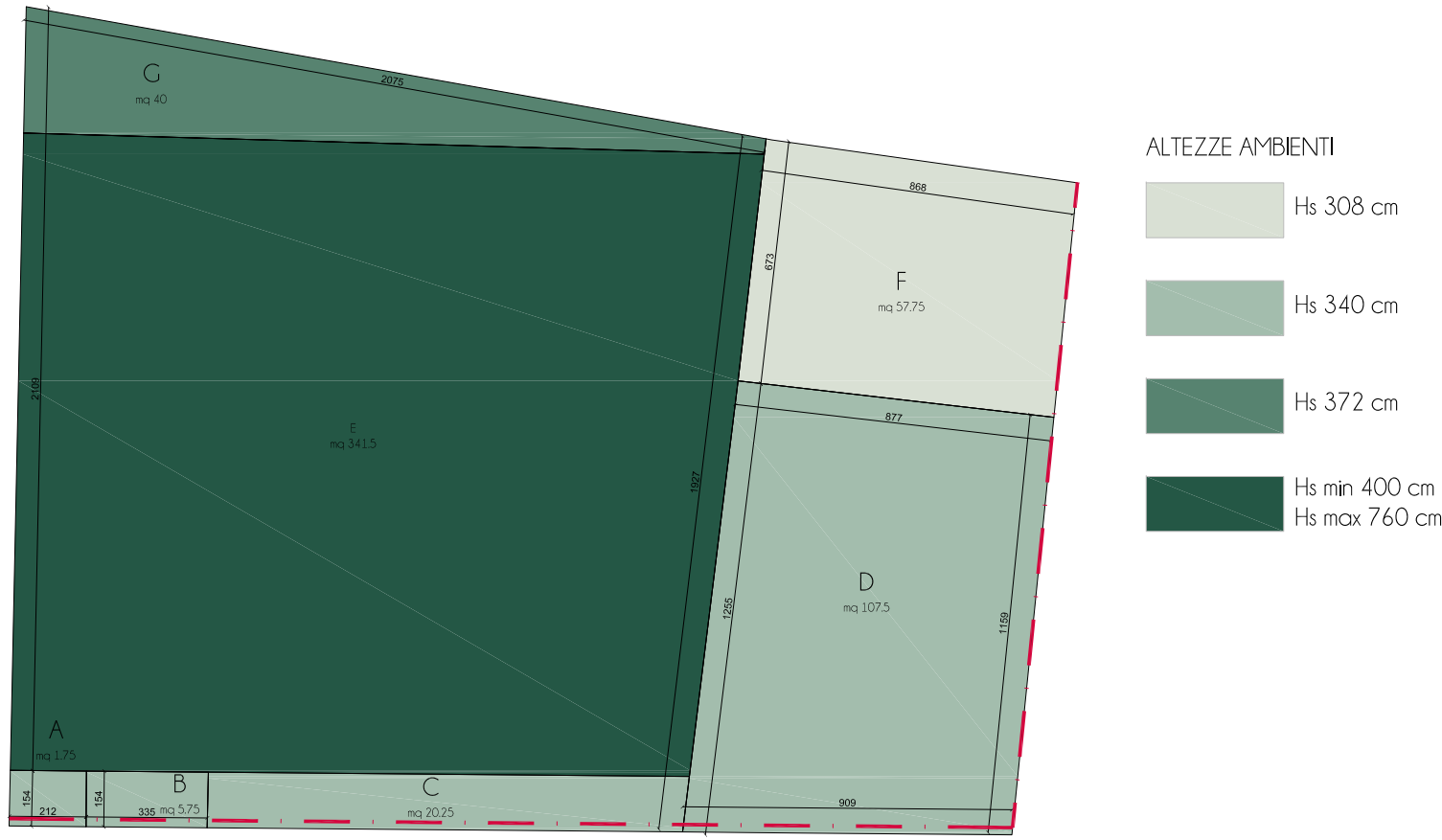

PIANO TERRA

Identificazione delle altezze dell'area IPT

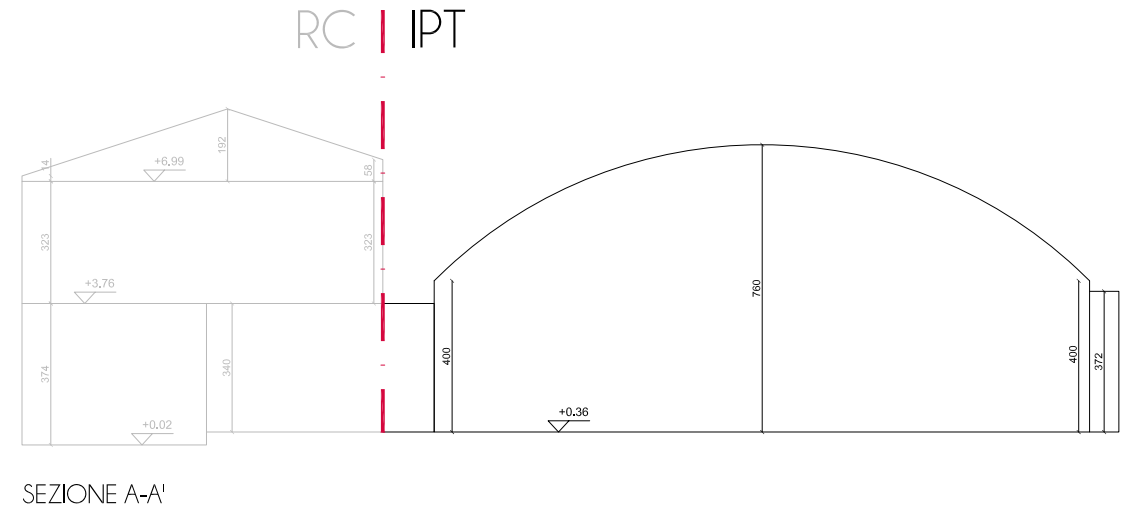

SEZIONE A-A'

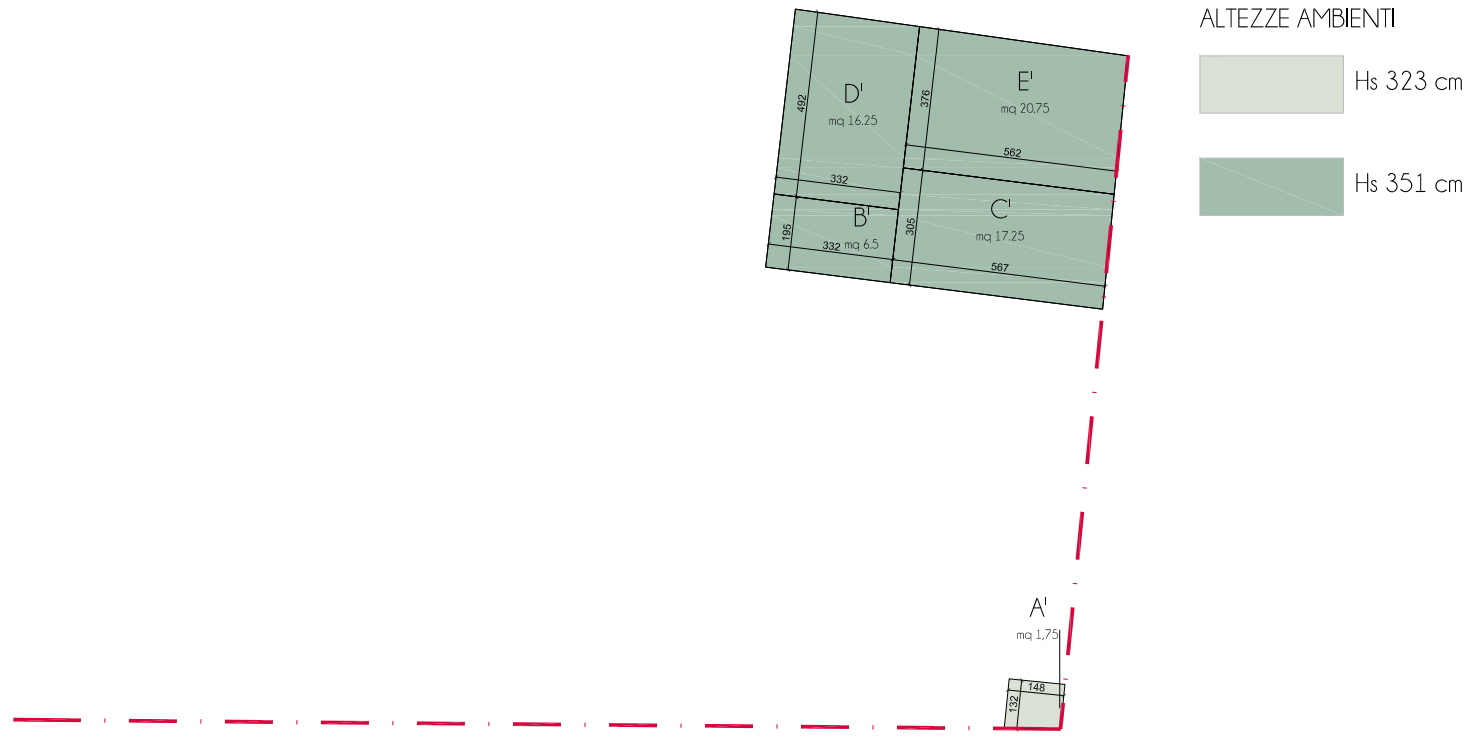

PIANO PRIMO

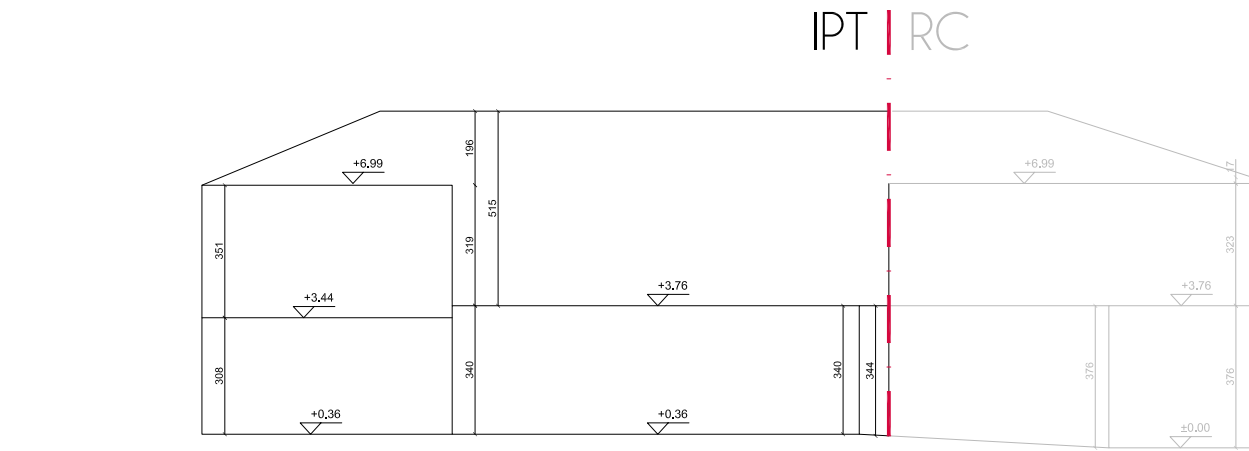

SEZIONE C-C'

DETERMINAZIONE VOLUME

IPT

Superficie Lorda di Pavimento

Piano terra
 $A+B+C+D+E+F+G = 574.50 \text{ mq}$

Piano primo
 $A'+B'+C'+D'+E' = 62.50 \text{ mq}$

Volume

Piano terra
 $(A+B+C+D) \times 3.40 + E \times 4.00 + [(3.60 \times 0.689)] + F \times 3.08 + G \times 3.72 = 2'999.44 \text{ mc}$

Piano primo
 $A' \times 3.23 + (B'+C'+D'+E') \times 3.51 = 218.89 \text{ mc}$

Totale Volume IPT= 3'218.33 mc

RC

Superficie Lorda di Pavimento

Piano terra
 $A+B+C+D+E+F+G+H+I = 254.25 \text{ mq}$

Piano primo
 $A'+B'+C'+D'+E'+F'+G'+H'+I'+L'+M'+N' = 247.00 \text{ mq}$

Piano secondo
 $A''+B''+C''+D''+E''+F''+G'' = 110.00 \text{ mq}$

Volume

Piano terra
 $(A+F+G+H+I) \times 3.40 + [(B+E) \times (3.60 + 3.76) / 2] + C \times 3.57 + D \times 3.74 = 905.05 \text{ mc}$

Piano primo
 $(A'+B'+C'+D'+E'+F'+G'+H'+I'+L'+M'+N') \times 3.23 = 797.81 \text{ mc}$

Piano secondo
 $(A''+B''+C''+D''+E'') \times 3.23 + [F'' \times (0.2 + 2.45) / 2] + G'' \times 2.45 = 330.29 \text{ mc}$

Totale Volume RC = 2'033.15 mc

RC 13b - Aree residenziali urbanisticamente consolidate

Identificazione delle superfici lorde dell'area RC

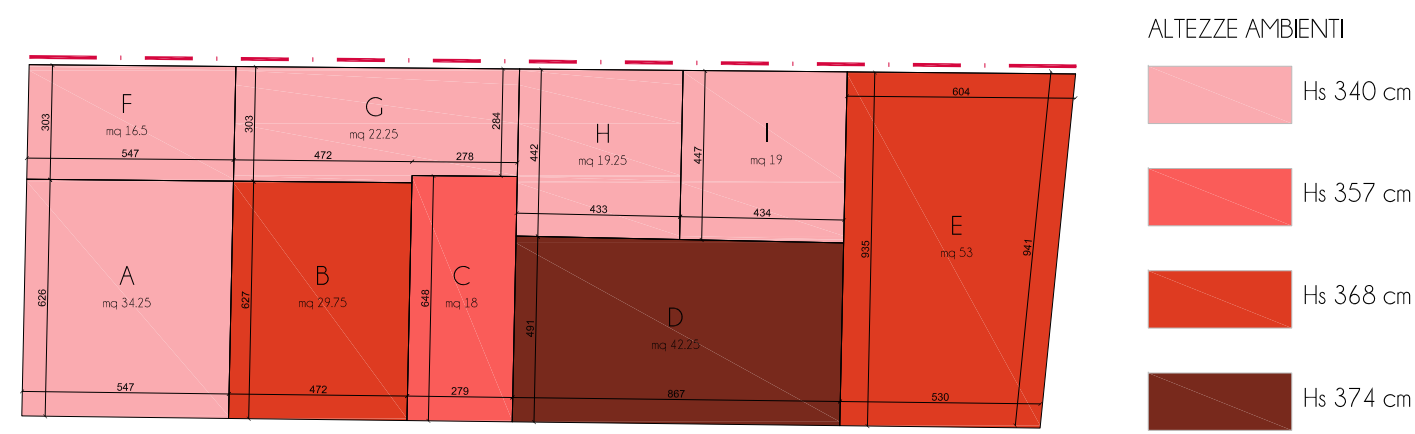

PIANO TERRA

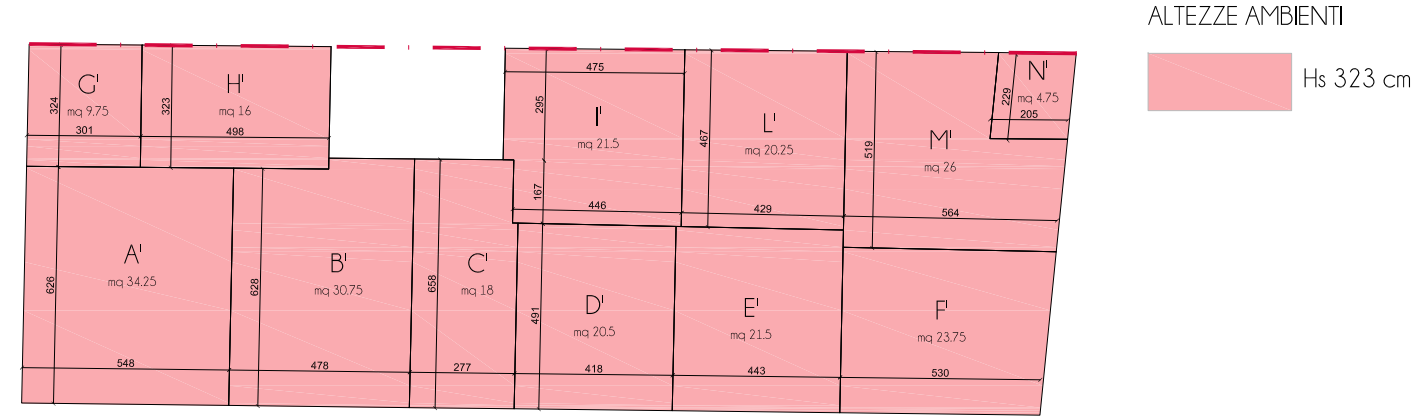

PIANO PRIMO

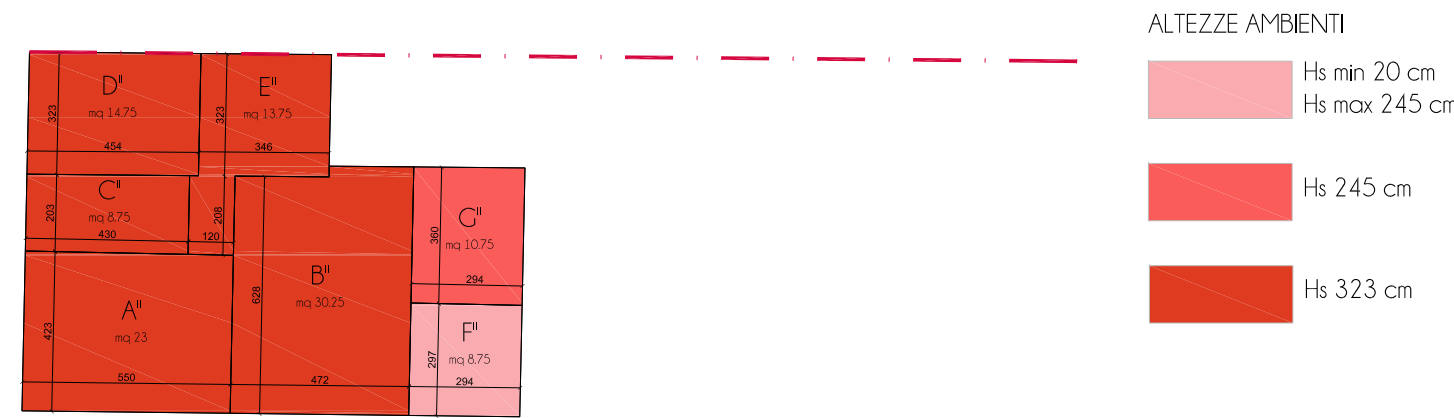

PIANO SECONDO

Identificazione delle altezze dell'area RC

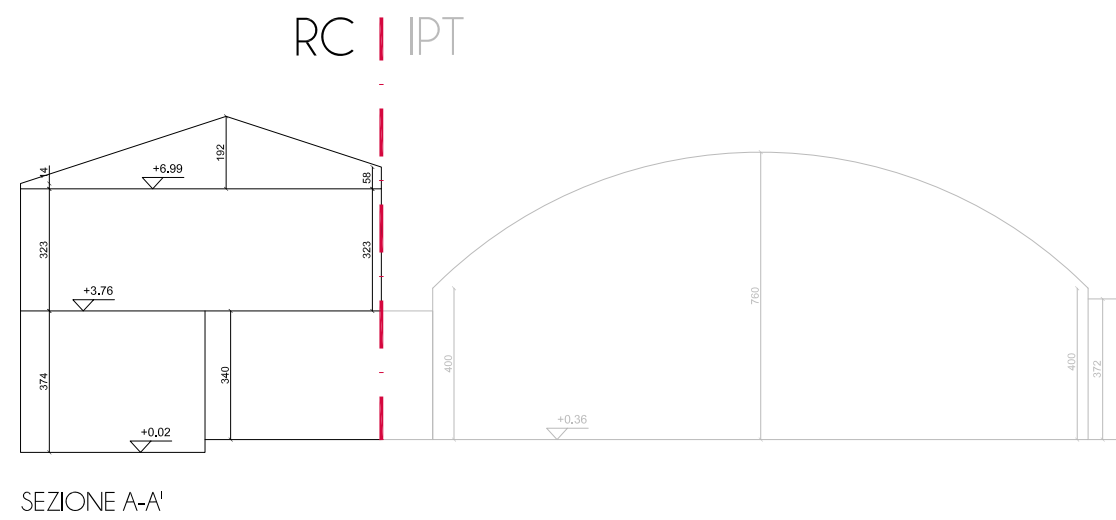

SEZIONE A-A'

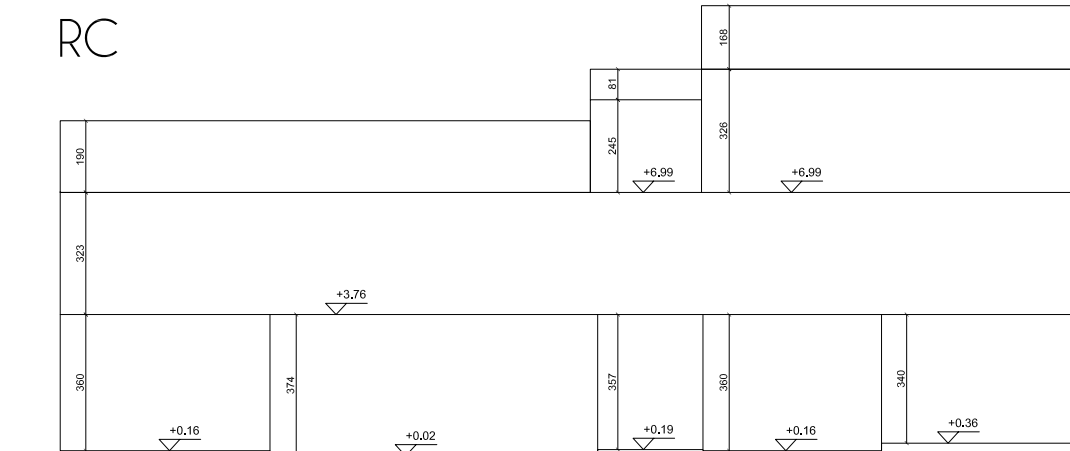

SEZIONE B-B'

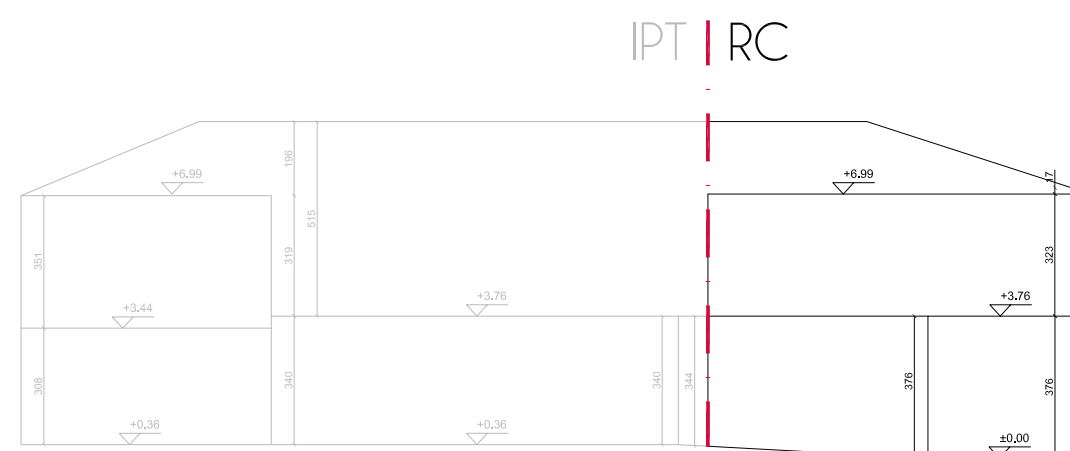

SEZIONE C-C'

SINTESI DEI CALCOLI

SLP

IPT

P1 = 574.50 mq

P1 = 62.50 mq

tot = 637.00 mq

RC

P1 = 254.25 mq

P1 = 247.00 mq

P2 = 110.00 mq

tot = 611.25 mq

IPT+RC

P1 = 828.75 mq

P1 = 309.50 mq

P2 = 110.00 mq

TOT = 1'248.25 mq

Volume

IPT

P1 = 2'999.44 mc

P1 = 218.89 mc

tot = 3'218.33 mc

RC

P1 = 905.05 mc

P1 = 797.81 mc

P2 = 330.29 mc

tot = 2'033.15 mc

IPT+RC

P1 = 3'904.49 mc

P1 = 1'016.70 mc

P2 = 330.29 mc

TOT = 5'251.47 mc